Arbre de décision pour une démarche éducative spécialisée en TC/TGC

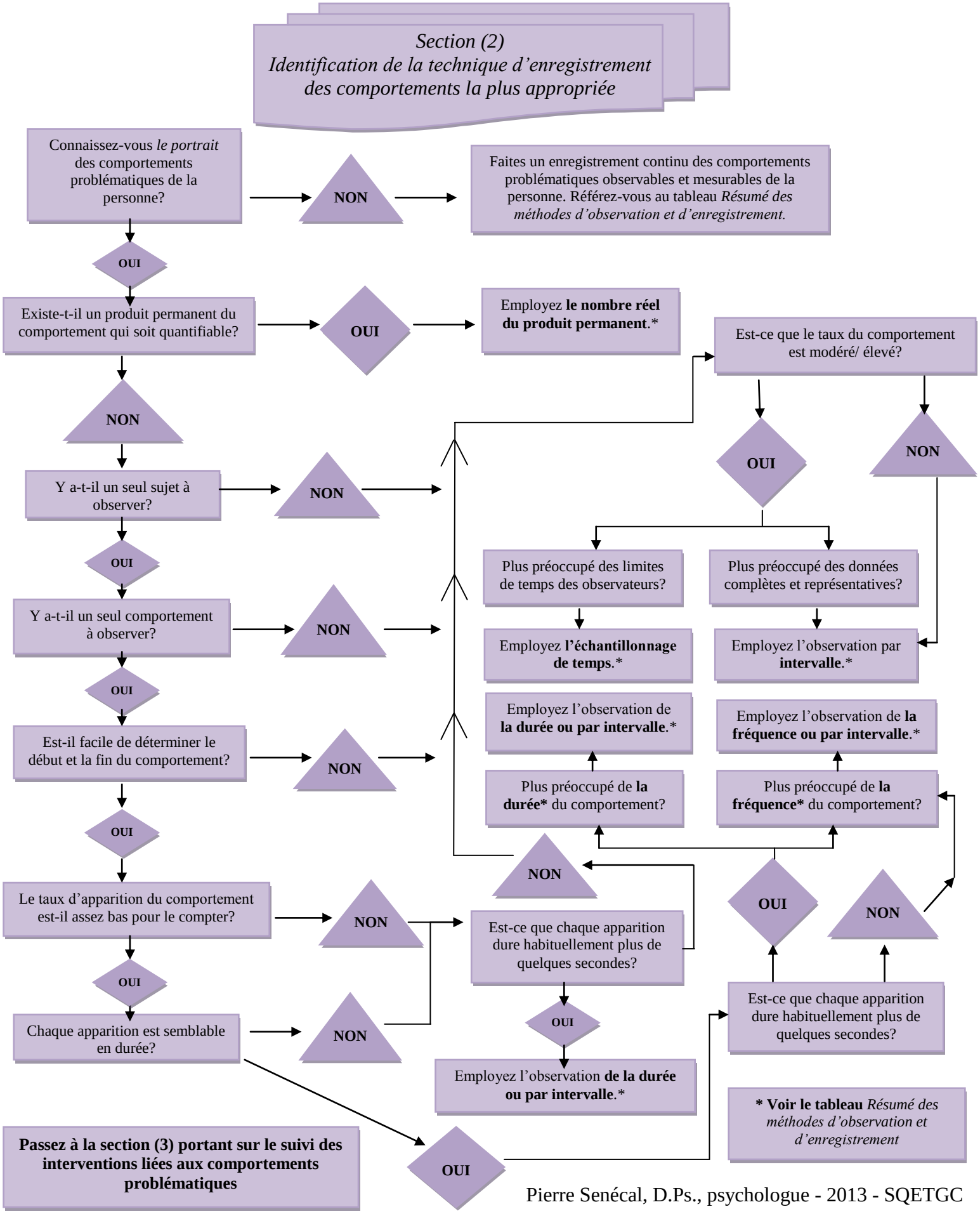

Pierre Senécal, D.Ps., psychologue - 2013 - SQETGC